

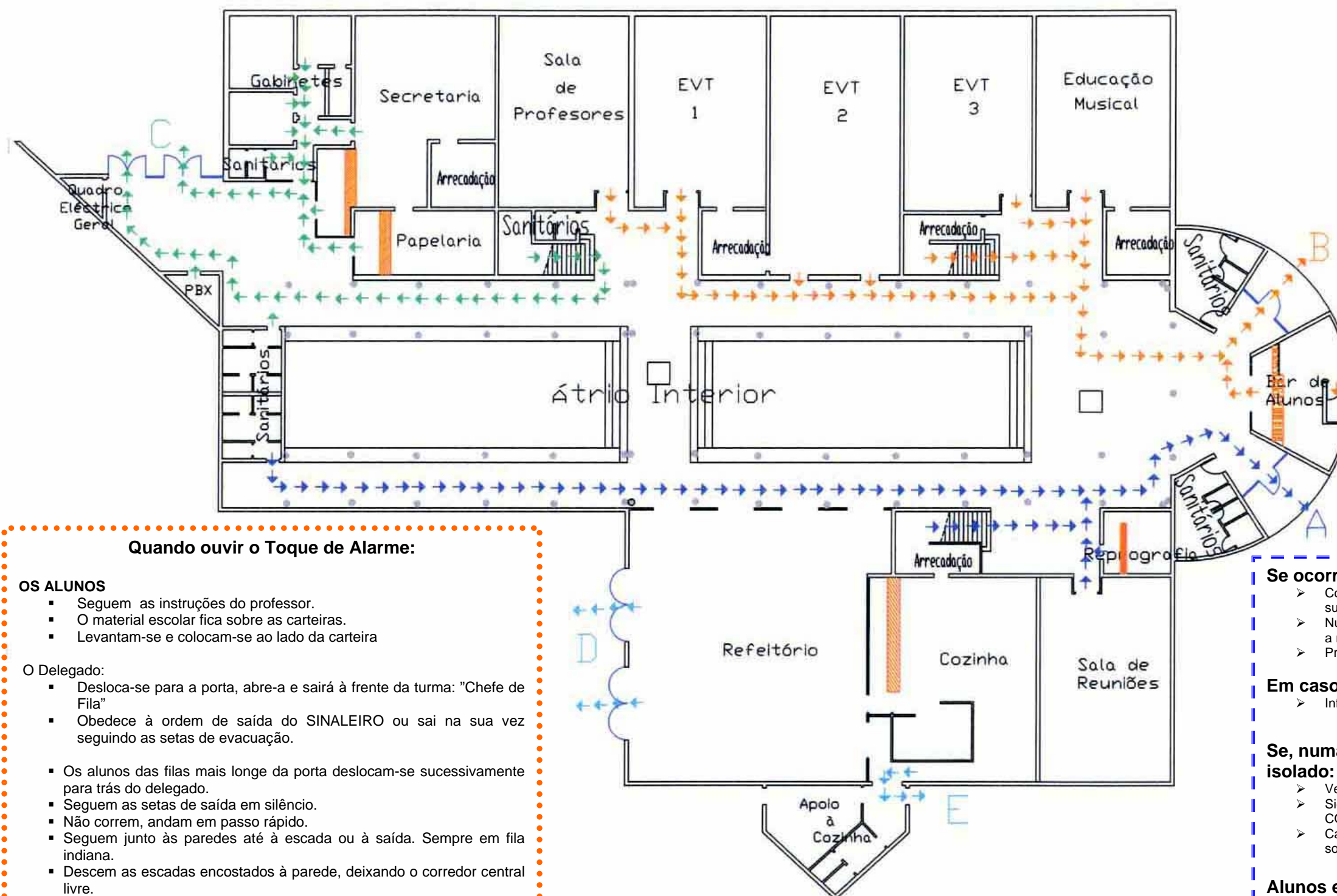

Plano de Emergência

Rés-do-chão

Legenda / Simbologia



Telefones de Emergência:

Urgência	112
Bombeiros	236 486122 / 236 486225
S. M. P. C.	236 480150
Centro de Saúde	236 486882 / 236 488915
GNR	236 486284

Quando ouvir o Toque de Alarme:

OS ALUNOS

- Seguem as instruções do professor.
- O material escolar fica sobre as carteiras.
- Levantam-se e colocam-se ao lado da carteira

O Delegado:

- Desloca-se para a porta, abre-a e sairá à frente da turma: "Chefe de Fila"
- Obedece à ordem de saída do SINALEIRO ou sai na sua vez seguindo as setas de evacuação.

- Os alunos das filas mais longe da porta deslocam-se sucessivamente para trás do delegado.
- Seguem as setas de saída em silêncio.
- Não correm, andam em passo rápido.
- Seguem junto às paredes até à escada ou à saída. Sempre em fila indiana.
- Descem as escadas encostados à parede, deixando o corredor central livre.
- Não voltam atrás.
- Dirigem-se para o local que o professor indicar, para se apurar que não falta ninguém.

O PROFESSOR

- É o último a sair da sala
- Leva **IDENTIFICAÇÃO DA TURMA** - Livro de Ponto
- Fecha a porta
- Mas não a tranca

Se ocorrer um sismo:

- Coloque-se por debaixo de uma mesa ou numa porta, afastando-se de grandes superfícies de vidro e aguarde indicações.
- Nunca deixar o local onde se encontra protegido, sem que para tal tenha ouvido a respectiva ordem.
- Proceder em seguida à EVACUAÇÃO.

Em caso de Incêndio:

- Informar o professor ou funcionário que estiver mais próximo.

Se, numa situação de emergência, se encontrar isolado:

- Verifique se não há perigo de deixar o local onde se encontra.
- Siga as setas de indicação de saída e dirija-se para a ZONA DE CONCENTRAÇÃO.
- Caso não consiga sair, (existência de chamas ou portas sobreaquecidas) lembre-se de que deve assinalar a sua presença.

Alunos e Professores:

- Sempre em fila Indiana;
- Sem correr mas em passo apressado, seguem as linhas de Evacuação;
- Seguem as instruções dos coordenadores e dos funcionários, devidamente identificados e que ocupam os locais estratégicos;
- Descem as escadas encostados às paredes;
- Não param mas portas ou durante o percurso de Evacuação;
- **NUNCA VOLTAR ATRÁS.**

"Conhecer melhor para não correr perigo."

Leia e analise este Plano, pois quando e se for necessário pô-lo em prática, não terá tempo de na altura o fazer.

Agrupamento de escolas de Pedrógão Grande
EB 2,3/S Miguel Leitão de Andreda